



By Appointment to
HRH The Prince of Wales
Manufacturers of Artists' Materials
Winsor & Newton
London



WINTON OIL COLOUR™



Colour Chart
Carte de Nuances
Carta de Colores
Cartella Colori
Farbkarte
Kleurenkaart
Färgkarta

Winsor & Newton
London W11 4AJ, UK
+44 208 424 3200
www.winsornewton.com

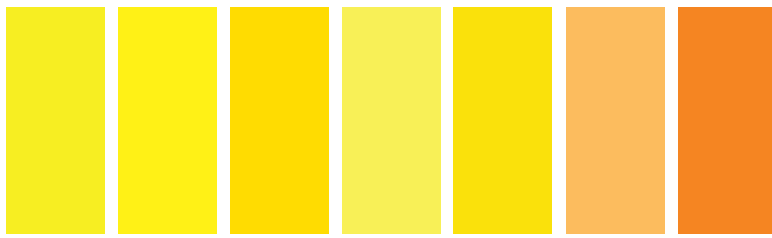

346 A ■ II S1 Lemon Yellow Hue Jaune Citron Imitation Sombra Amarillo Limón
086 A ■ I S2 Cadmium Lemon Jaune de Cadmium Citron Amarillo de Cadmio Limón
113 A ■ I S2 Cadmium Yellow Light Jaune de Cadmium Clair Amarillo de Cadmio Claro
119 A ■ I S1 Cadmium Yellow Pale Hue Jaune de Cadmium Pale Imitation Tono Amarillo de Cadmio Pálido
109 A ■ I S1 Cadmium Yellow Hue Jaune de Cadmium Imitation Tono Amarillo de Cadmio
116 A ■ I S2 Cadmium Yellow Medium Jaune de Cadmium Moyen Jaune de cadmium Moyen
115 A ■ II S1 Cadmium Yellow Deep Hue Jaune de Cadmium Foncé Imitation Tono Amarillo de Cadmio Oscuro

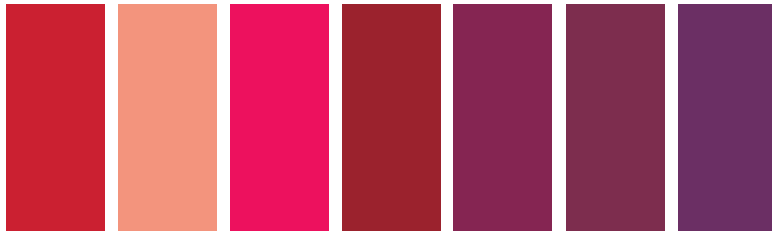

098 A ■ II S1 Cadmium Red Deep Hue Rouge de Cadmium Foncé Imitation Tono Rojo de Cadmio Oscuro
257 A ■ I S1 Pale Rose Blush Rosa Pale Rosa Palido
502 A □ I S1 Permanent Rose Rose Permanent Rosa Permanente
468 A □ I S1 Permanent Alizarin Crimson Alizarine Cramoisie Permanente Carmesi Alizarina Permanente
380 A □ I S1 Magenta Magenta
250 A □ I S1 Quinacridone Deep Pink Rose Quinacridone Foncé Rosa Quinacridona Oscuro
194 A ■ I S1 Cobalt Violet Hue Violet Cobalt Imitation Tono de Violeta de Cobalto

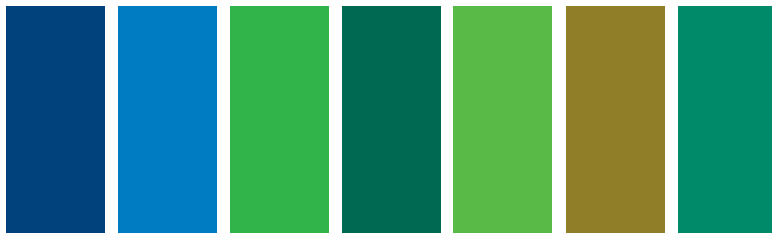

538 A □ I S1 Prussian Blue Bleu de Prusse Azul de Prusia
178 AA □ I S2 Cobalt Blue Bleu de Cobalt Azul de Cobalto
483 A ■ I S1 Permanent Green Light Vert Clair Permanent Verde Claro Permanente
692 AA □ I S2 Viridian Vert de Guignet Viridiano
403 A ■ I S1 Phthalo Yellow Green Jaune Vert Phthalo Verde Amarillo Ftalo
280 A ■ I S1 Azo Yellow Green Jaune Vert Azo Verde Amarillo de Azo
696 A □ I S1 Viridian Hue Nuance Vert Guignet Tono Viridiano

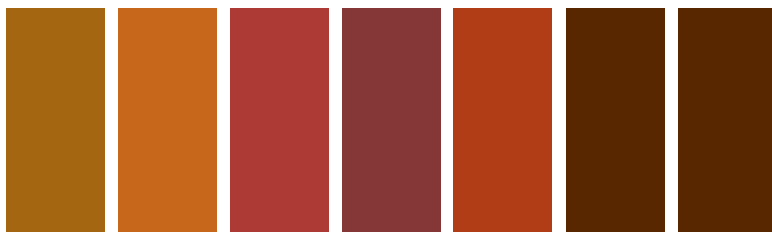

744 AA ■ I S1 Yellow Ochre Ocre Jaune Ocre Amarillo
552 AA □ I S1 Raw Sienna Terre de Sienne Naturelle Tierra Siena Natural
362 AA ■ I S1 Light Red Rouge Clair Rojo Claro
317 A ■ I S1 Indian Red Rouge Indien Rojo Indio
074 AA □ I S1 5B Burnt Sienna Terre de Sienne Brûlée Tierra de Siena Tostada
076 AA ■ I S1 Burnt Umber Terre d'Ombre Brûlée Tierra de Sombra Tostada
676 A ■ I S1 Vandyke Brown Brun Van Dyck Pardo Van Dyck

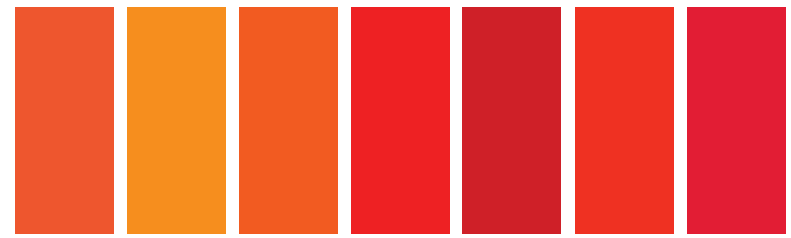

090 A ■ II S1 Cadmium Orange Hue Jaune de Cadmium Orange Imitation Tono Amarillo de Cadmio Naranja
089 A ■ I S2 Cadmium Orange Orange de Cadmium Naranja de Cadmio
100 A ■ I S2 Cadmium Red Light Rouge de Cadmium Clair Rojo de Cadmio Claro
107 A □ I S1 Cadmium Scarlet Hue Écarlate de Cadmium Imitation Tono Escarlata de Cadmio
095 A ■ II S1 Cadmium Red Hue Rouge de Cadmium Imitation Tono Rojo de Cadmio
099 A ■ I S2 Cadmium Red Medium Rouge de Cadmium Moyen Rojo de Cadmio Medio
682 A ■ II S1 Vermilion Hue Vermilion Imitation Tono de Bermellón



229 A □ I S1 Dioxazine Purple Pourpre Dioxazine Purpura Dioxazina
138 A ■ I S1 Cerulean Blue Hue Bleu Céruléum Imitation Tono Azul Ceruleo
137 AA ■ I S2 Cerulean Blue Bleu de Céruléum Azul Ceruleo
179 A ■ I S1 Cobalt Blue Hue Bleu de Cobalt Imitation Tono de Azul de Cobalto
406 A □ I S1 Dioxazine Blue Bleu Dioxazine Azul Dioxazina
263 A □ I S1 French Ultramarine Outremer Français Ultramar Français
516 A □ I S1 Phthalo Blue Bleu Phthalocyanine Azul Ftalo

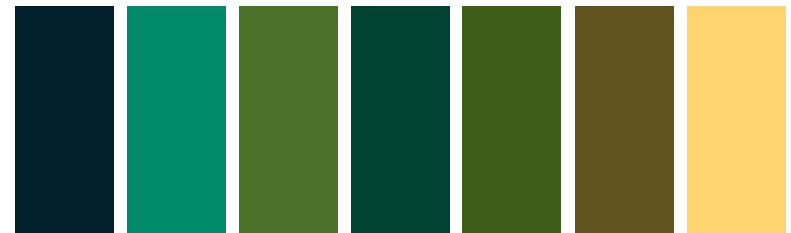

048 A □ I S1 Phthalo Deep Green Vert Phthalo Foncé Verde Ftalo Oscuro
459 AA ■ I S1 Oxide of Chromium Oxyde de Chrome Óxido de Cromo
637 A □ I S1 Terre Verte Terre Verte Naturelle Tierra Verde
405 A □ I S1 Dark Verdigris Vert-de-gris Foncé Verdigris Oscuro
599 A □ I S1 Sap Green Vert de Vessie Verde de Vejiga
389 A □ I S1 Azo Brown Brun Azo Marron de Azo
422 AA ■ I S1 Naples Yellow Hue Jaune De Naples Imitation Tono de Amarillo de Nápoles

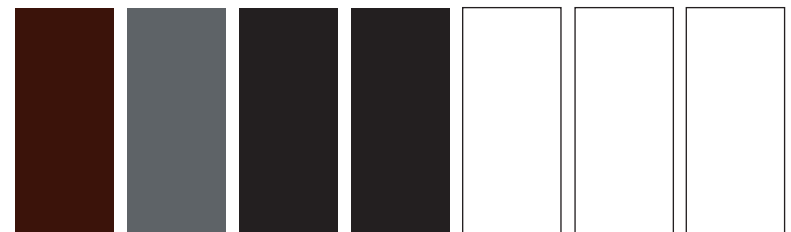

554 AA □ I S1 Raw Umber Terre d'Ombre Naturelle Tierra de Sombra Natural
465 A ■ I Payne's Gray Gris de Payne Gris de Payne
331 AA ■ I S1 Ivory Black Noir d'Ivoire Noir de Marfil Negro de Marfil
337 AA ■ I S1 Lamp Black Noir de Bougie Noir de Humo Negro de Humo
415 AA ■ I S1 Soft Mixing White Blanc pour Mélanges Tono de Blanco de Plomo
644 AA ■ I S1 Titanium White Blanc de Titane Blanco de Titano
748 AA ■ I S1 Zinc White Blanc Zinc Blanco de Zinc



Winton Oil Colour: High quality yet accessible, delivering trusted performance. For further information visit www.winsornewton.com

Couleurs à l'huile Winton: Une gamme accessible, de qualité supérieure et performance reconnue. Pour plus d'information, visitez www.winsornewton.com

Colores al óleo Winton: Alta calidad a precio accesible, proporcionan un rendimiento de confianza. Para más información visitar www.winsornewton.com

Colori a Olio Winton: di alta qualità alla portata di tutti, offrono prestazioni affidabili. Per approfondimenti, visitare www.winsornewton.com

Winton Ölfarbe: Hochwertige und dennoch erschwingliche Farbe für zuverlässige Ergebnisse. Für weitere Informationen besuchen Sie www.winsornewton.com

Key to Coding / Codes:

- AA Extremely Permanent Extrêmement Permanent
- A Permanent
- Transparent Transparente
- Semi-Opaque
- Opaque

ASTM

- I Excellent lightfastness / excellente résistance à la lumière Permanent for artists' use / Permanent pour usage artistique
 - II Very good lightfastness / très bonne résistance à la lumière Permanent for artists' use / Permanent pour usage artistique
- Where no ASTM rating is listed, please refer to the Winsor & Newton permanence rating
- Lorsque l'indice ASTM est absent, se référer à l'indice de permanence de Winsor & Newton

Sizes Available / Formats Disponibles:

- 56 colours - 37ml Tubes
- 56 colours - 200ml Tubes
- 56 couleurs - Tubes de 37ml
- 56 couleurs - Tubes de 200ml